INFORME TÉCNICO

Rev: 01
Octubre 2013

Cartel en lamas de aluminio para cartelería vertical de todo tipo de viales

cartel lamas aluminio instalado en pórtico

cartel lamas aluminio instalado en IPN

amarre para IPN

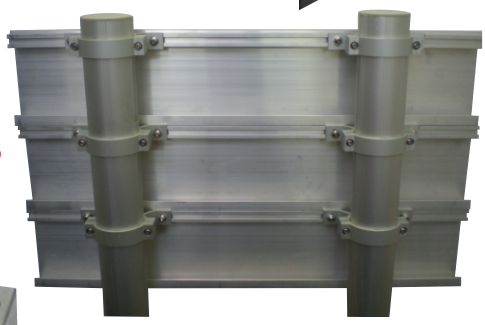

cartel lamas aluminio instalado en poste tubular de aluminio

abrazadera simple

vista perfil

lama perfil 175 mm

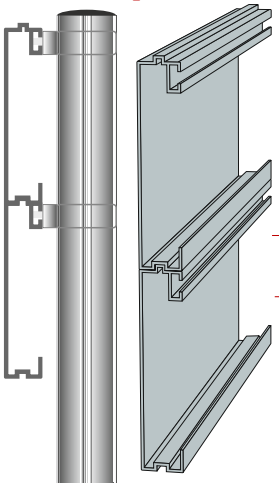

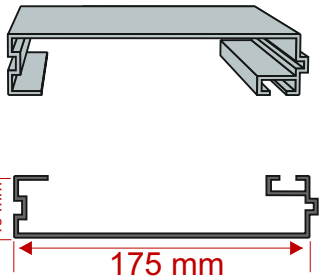

NOMBRE DEL PRODUCTO	*Lama de perfil de aluminio extrusionado en caliente, formada por una sola pieza y destinada a la composición, por yuxtaposición, de varias lamas, para conformar cartel*
MATERIAL	Aluminio aleación 6063 norma UNE 38337 tratamiento norma UNE 38002 símbolo T5
DIMENSIONES	Según norma UNE-EN 755-9 espesor uniforme: 2,5 mm (±0,25 mm) altura cara vista, plana y frontal:175 mm (± 1,3 mm) radio vértices redondeados: 0,25 mm-0,50 mm
ACABADO	sin reflectancia (pintura, vinilo o serigrafía) reflectancia de nivel 1 (EG - Engineer Grade) reflectancia de nivel 2 (HI - High Intensity) reflectancia de nivel 3 (DG - Diamong Grey)
FABRICACIÓN mecanización pintado	Mediante la yuxtaposición de varias lamas se conforma el cartel en la longitud y altura que se requiera. En el reverso se emsamblan las sujecciones y/o bridas al elemento de sustentación que se corresponda.
rotulación	Zona No retrorreflectante: constituida por tintas serigrafia, pintura o láminas vinílicas sin reflex. Zona Retrorreflectante: constituida por láminas vinílicas retrorreflectantes de nivel 1, 2 o 3.
IDENTIFICACIÓN	En su reverso se indica nombre del fabricante, fecha de la fabricación, fecha de la reposición recomendada, número de lote de fabricación, sello de producto certificado y el marcado CE.
ASPECTO	Uniforme, sin imperfecciones que dificulten su visibilidad, exento de corrosión, tanto por su cara visible al tráfico como por su reverso.
SUSTENTACIÓN	poste tubular aluminio de diámetro 600, 800, 900, 120, 114 o 140 mm, telescópico o no. Viga tipo IPN de 80, 100, 120, 140, 160, 180, 200, 220 o 240 mm amarres para IPN o abrazadera para poste tubular
NORMATIVA	UNE EN 12899-1:2009 Instrucción de Carreteras 8.1-IC

fabricación própia en nuestras instalaciones de todo el conjunto de señalización

Señales verticales fijas de circulación
Nº certificado: 1035-CPD-ES033871
UNE EN 12899-1:2009

ISO 9001
ISO 14001
BUREAU VERITAS Certification

Producto Certificado series 1, 2 y3
BUREAU VERITAS Certification

SEÑAL TRAFIC dispone de las certificaciones vigentes de Certificado Gestión Medioambiental según Norma ISO 14001:2004, Certificado de Gestión de Calidad según Norma ISO 9001:2008, Certificación de Producto según Norma UNE 135332 y Marcado CE, para señales verticales fijas de circulación según Norma EN 12899-1:2009.

SEÑAL TRAFIC
Pol. Ind. Can Bernadas-Subirà C/ Norte, 16
08130 Sta. Perpètua de Mogoda (Barcelona)
Tel: 93-574.20.89 - Fax: 93.560.01.79
senaltrafic@senaltrafic.com
www.senaltrafic.com